Projektnummer: 2021163

Bauzeitenplan

Ersatzneubau Wertachbrücke, Brückenbauarbeiten

Pos	Vorgang	Dauer	Start	Ende	Vorgänger
1	Planung Behelfsbrücke LP 6,7	169kt	Mi, 24.06.26	Mi, 09.12.26	
1.1	Entscheidung zur Behelfsbrücke	1at	Mi, 24.06.26	Mi, 24.06.26	
1.2	Ausschreibung	50at	Fr, 17.07.26	Do, 24.09.26	1.1EA;
1.3	Ausschreibungspläne	10at	Fr, 11.09.26	Do, 24.09.26	1.2EE;
1.4	Prüffrist KF	5at	Fr, 25.09.26	Do, 01.10.26	1.2EA;1.3EA;
1.5	Auftragsbekanntmachung	1at	Fr, 09.10.26	Fr, 09.10.26	1.4EA;
1.6	Angebotsfrist	30kt	Mo, 12.10.26	Di, 10.11.26	1.5EA;
1.7	Vergabevorschlag DSI	15at	Mi, 11.11.26	Di, 01.12.26	1.6EA;
1.8	Auftragsvergabe	1at	Mi, 09.12.26	Mi, 09.12.26	1.7EA+5AT;
2	Planung Ersatzneubau LP 5,6,7	265kt	Mi, 14.10.26	Mo, 05.07.27	
2.1	Ausschreibung	75at	Mi, 14.10.26	Fr, 12.02.27	
2.2	Ausschreibungspläne	15at	Mo, 25.01.27	Fr, 12.02.27	2.1EE;
2.3	Prüffrist KF	10at	Mo, 15.02.27	Fr, 26.02.27	2.1EA;
2.4	Auftragsbekanntmachung	1at	Mo, 08.03.27	Mo, 08.03.27	2.3EA;
2.5	Angebotsfrist	30kt	Di, 09.03.27	Mi, 07.04.27	2.4EA;
2.6	Vergabevorschlag DSI	20at	Do, 15.04.27	Do, 13.05.27	2.5EA;
2.7	Vergabe KF	10at	Fr, 14.05.27	Mo, 31.05.27	2.6EA;
2.8	Vorabinformation (§ 134 GWB)	10kt	Di, 01.06.27	Do, 10.06.27	2.7EA;
2.9	Auftragsvergabe	3at	Fr, 11.06.27	Di, 15.06.27	2.8EA;
2.10	Schalpläne, Stahlbaupläne AG	63at	Mo, 23.11.26	Mo, 08.03.27	
2.11	Bewehrungspläne Unterbauten	35at	Di, 09.03.27	Mi, 28.04.27	2.10EA;
2.12	Prüfung Bew. Unterbauten, Stahlbaupläne	35at	Do, 29.04.27	Mo, 21.06.27	2.11EA;
2.13	Bewehrungspläne Überbau	15at	Do, 29.04.27	Fr, 21.05.27	2.11EA;
2.14	Prüfung Bew. Überbau	30at	Mo, 24.05.27	Mo, 05.07.27	2.13EA;
3	Los 1, Behelfsbrücke	456at	Mi, 13.01.27	Mi, 22.11.28	
3.1	Vorbereitende Arbeiten, Statik	50at	Mi, 13.01.27	Di, 23.03.27	1.8EA+10AT;
3.2	Unterbauten	30at	Mi, 24.03.27	Fr, 07.05.27	3.1EA;
3.3	Überbau	10at	Mo, 10.05.27	Mo, 24.05.27	3.2EA;
3.4	Restarbeiten	10at	Di, 25.05.27	Di, 08.06.27	3.3EA;
3.5	Rückbau Behelfsbrücke	30at	Mi, 11.10.28	Mi, 22.11.28	4.4EA;
4	Los 2, Abbruch, Ersatzneubau, Straßenanschlüsse	468kt	Do, 01.07.27	Di, 10.10.28	
4.1	Abbruch	57kt	Fr, 02.07.27	Fr, 27.08.27	2.9EA+10AT;3.
4.1.1	Abbruch Belag/Abdichtung	10at	Fr, 02.07.27	Do, 15.07.27	
4.1.2	Kappen	8at	Di, 20.07.27	Do, 29.07.27	4.1.1EA;
4.1.3	Kiesschüttung	7kt	Mo, 02.08.27	So, 08.08.27	4.1.2EA+2KT;
4.1.4	Überbau	3kt	Mi, 04.08.27	Fr, 06.08.27	4.1.3.1EA;
4.1.5	Unterbauten	15at	Mo, 09.08.27	Fr, 27.08.27	4.1.3.2EA;4.1.
4.2	Planung und Vorfertigung VFT	167at	Do, 01.07.27	Mo, 13.03.28	
4.2.1	Werkstattplanung VFT	40at	Do, 01.07.27	Mi, 25.08.27	2.9EA+10AT;
4.2.2	Materialbestellung	1at	Do, 29.07.27	Do, 29.07.27	4.2.1AA+20AT;
4.2.3	Vorfertigung VFT (Stahlbau)	60at	Mo, 18.10.27	Mo, 31.01.28	4.2.2EA+79KT;
4.2.4	Vorfertigung VFT (Betonbau)	40at	Di, 18.01.28	Mo, 13.03.28	4.2.3EA-10AT;
4.3	Ersatzneubau	228at	Mo, 30.08.27	Fr, 11.08.28	4.1.5EA;
4.3.1	Bohrpfahlgründung WL West	15at	Mo, 30.08.27	Fr, 17.09.27	2.12EA+15AT;
4.3.2	Bohrpfahlgründung WL Ost	15at	Mo, 20.09.27	Fr, 08.10.27	4.3.1EA;
4.3.3	WL West einschl. Rahmenecke	40at	Mo, 20.09.27	Mo, 15.11.27	4.3.1EA;
4.3.4	WL Ost einschl. Rahmenecke	40at	Mo, 18.10.27	Mo, 13.12.27	4.3.2EA;4.3.3A
4.3.5	Verlegen Fertigteile	5at	Fr, 17.03.28	Do, 23.03.28	4.2.4EA;4.3.4E
4.3.6	Ortbetonplatte	21at	Fr, 24.03.28	Di, 25.04.28	4.3.5EA;
4.3.7	Abdichtung Kappen	5at	Mi, 03.05.28	Di, 09.05.28	4.3.6EA+7KT;
4.3.8	Kappen	25at	Mi, 10.05.28	Fr, 16.06.28	4.3.7EA;
4.3.9	Abdichtung Fahrbahn	10at	Mo, 19.06.28	Fr, 30.06.28	4.3.8EA;
4.3.10	Geländer	5at	Mo, 03.07.28	Fr, 07.07.28	4.3.9EA;
4.3.11	Belag	5at	Mo, 10.07.28	Fr, 14.07.28	4.3.10EA;
4.3.12	Restarbeiten	20at	Mo, 17.07.28	Fr, 11.08.28	4.3.11EA;
4.4	Straßenanschlüsse	40at	Mo, 14.08.28	Di, 10.10.28	4.3.12EA;

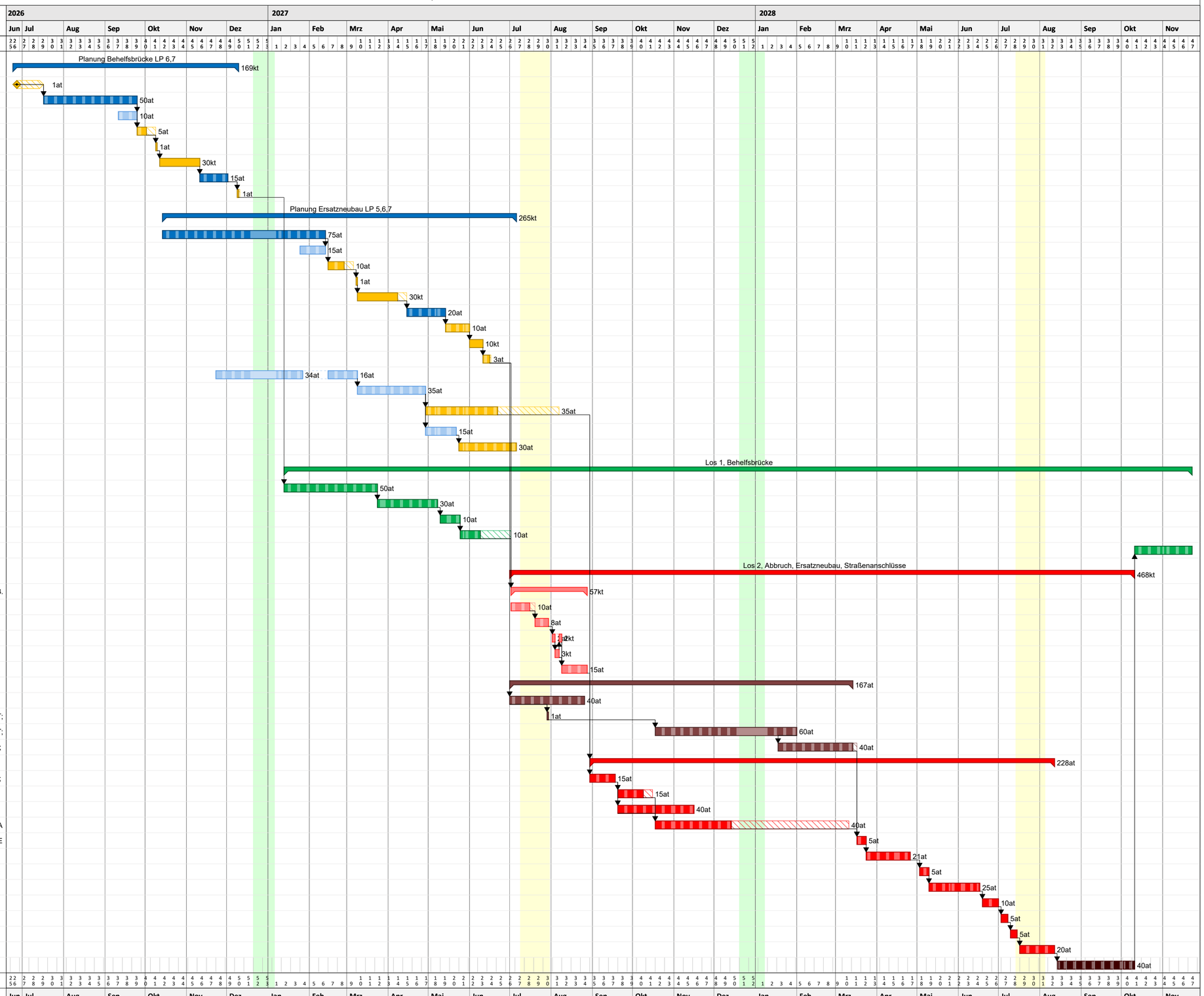

Projektzeitrahmen von Mi, 01.04.26 bis So, 31.12.28
Kalender: Bayern (eingebettet)
Druckdatum: 08.04.2026 14:33
Filter:

Feiertag
Jahreswechsel
Tänzelfest

DSI DR. SCHÜTZ INGENIEURE
An der Stadtmauer 13
Kempten
Tel. 0831-521970
Fax 0831-5219725
e-Mail: info@drschuetz-ingenieure.de

erstellt mit pro.Plan 2025 (pro.Plan 2025) Seriennr.: PPL25-EEC5ABA0D4 Lizenz für Dr. Schütz Ingenieure, Kempten